# Схема категорий и классов среды обитания охотничьих ресурсов на территории Ленинградской области
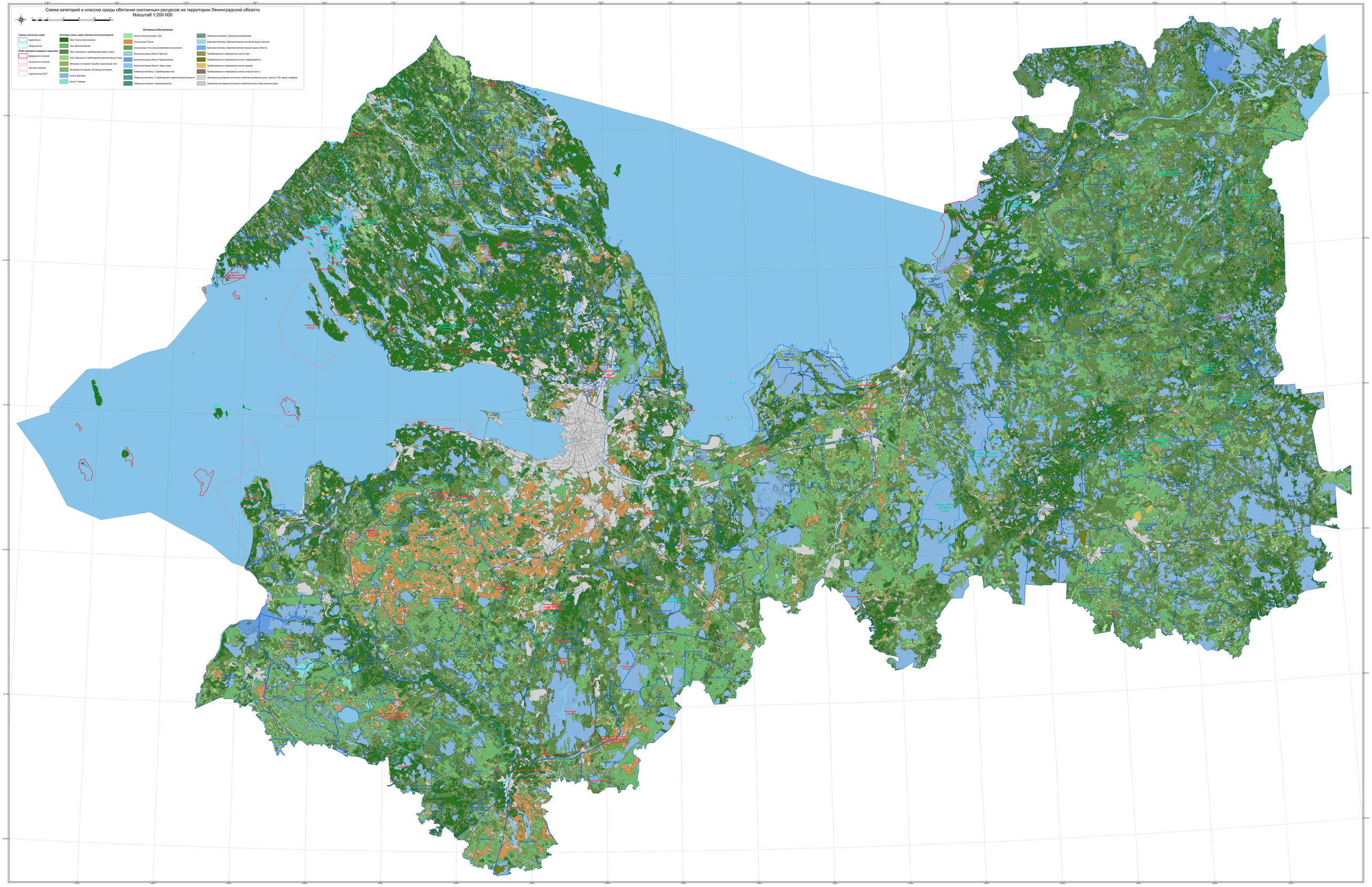
Масштаб 1:200 000