АДМИНИСТРАЦИЯ ЛЕНИНГРАДСКОЙ ОБЛАСТИ

КОМИТЕТ ПО ОХРАНЕ, КОНТРОЛЮ И РЕГУЛИРОВАНИЮ ИСПОЛЬЗОВАНИЯ ОБЪЕКТОВ ЖИВОТНОГО МИРА ЛЕНИНГРАДСКОЙ ОБЛАСТИ

РАСПОРЯЖЕНИЕ

от 13 января 2023 года № 3

Об утверждении схемы исследуемых территорий и схемы учётных маршрутов зимнего маршрутного учёта на территории Ленинградской области и признании утратившим силу распоряжения комитета по охране, контролю и регулированию использования объектов животного мира Ленинградской области

В соответствии с Федеральными законами от 24 июля 2009 года № 209-ФЗ «Об охоте и о сохранении охотничьих ресурсов и о внесении изменений в отдельные законодательные акты Российской Федерации», от 24 апреля 1995 года № 52-ФЗ «О животном мире», постановлением Губернатора Ленинградской области от 22 октября 2021 года № 100-пг «Об утверждении схемы размещения, использования и охраны охотничьих угодий на территории Ленинградской области», приказом ФГБУ «ФНИЦ охота» от 14 ноября 2022 года № 74 «О методиках учёта численности охотничьих ресурсов» и постановлением Правительства Ленинградской области от 20 мая 2008 года № 120 «Об образовании комитета по охране, контролю и регулированию использования объектов животного мира Ленинградской области» (далее – комитет) и в целях приведения правовых актов комитета в соответствии с действующим законодательством:

1. Утвердить схему исследуемых территорий и схемы учётных маршрутов зимнего маршрутного учёта по территории Ленинградской области (приложение 1).
2. Признать утратившим силу распоряжение комитета от 13 января 2022 года № 1 «Об утверждении постоянной сети учётных маршрутов на территории Ленинградской области и признании утратившим силу некоторых распоряжений комитета по охране, контролю и регулированию использования объектов животного мира Ленинградской области».
3. Контроль за исполнением настоящего распоряжения остаётся за председателем комитета.

Председатель комитета Г.Г. Колготин

Приложение 1
к распоряжению комитета по охране, контролю и регулированию использования объектов животного мира Ленинградской области от 13 января 2023 г. № 3
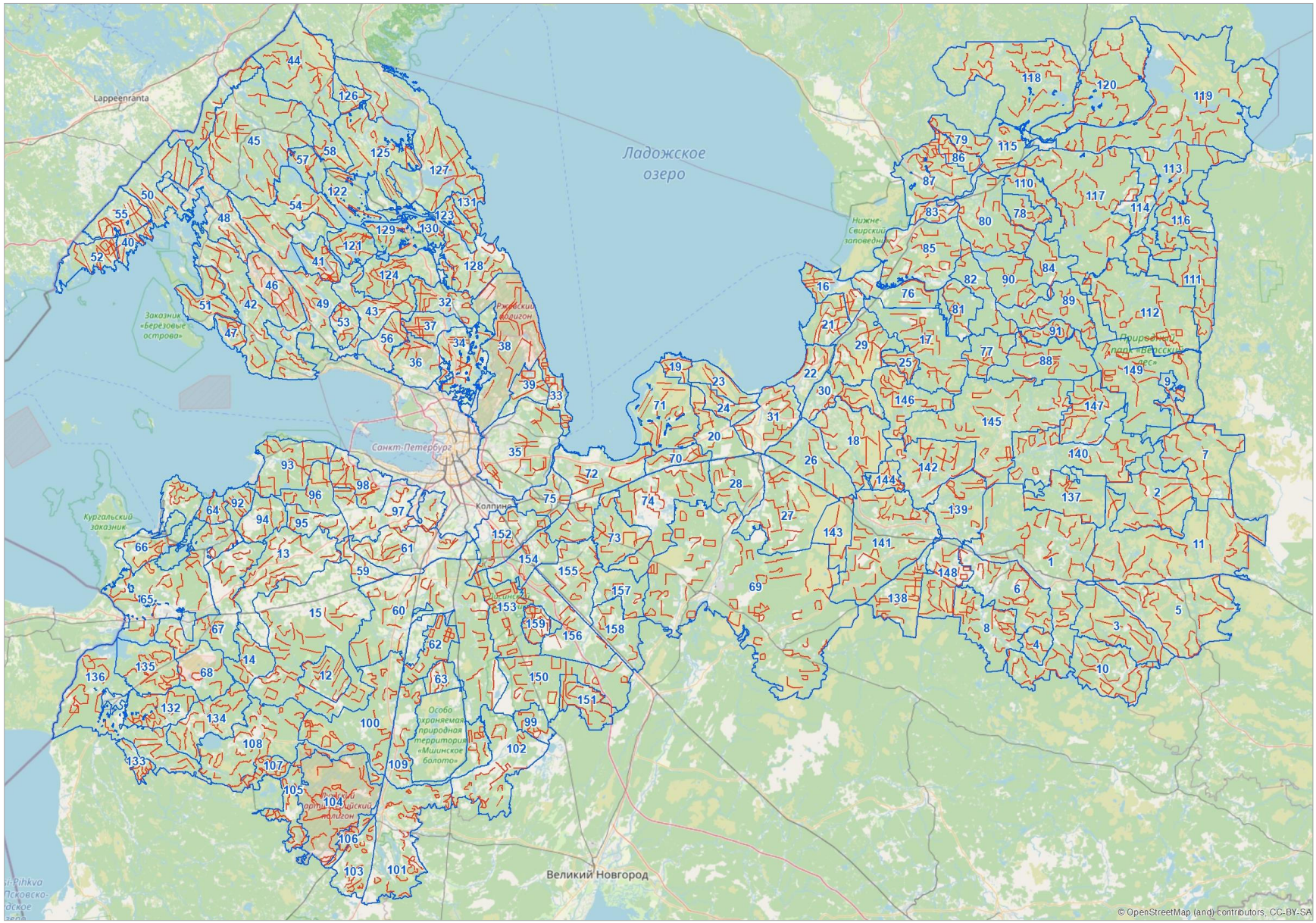
Схема исследуемых территорий и схемы учётных маршрутов зимнего маршрутного учёта по территории Ленинградской области